

ROZDZIELNICA RPV1  
Switchboard RPV1

	1	Wyłącznik RPV1	Zasilanie z Rozdzielnicz Potrzeb Własnych	Zasilanie urządzeń EAZ	8	Pomiar napięcia na szynach rozdzielnicz	10	Pomiar prądu na szynach rozdzielnicz	12
--	---	----------------	---	------------------------	---	---	----	--------------------------------------	----

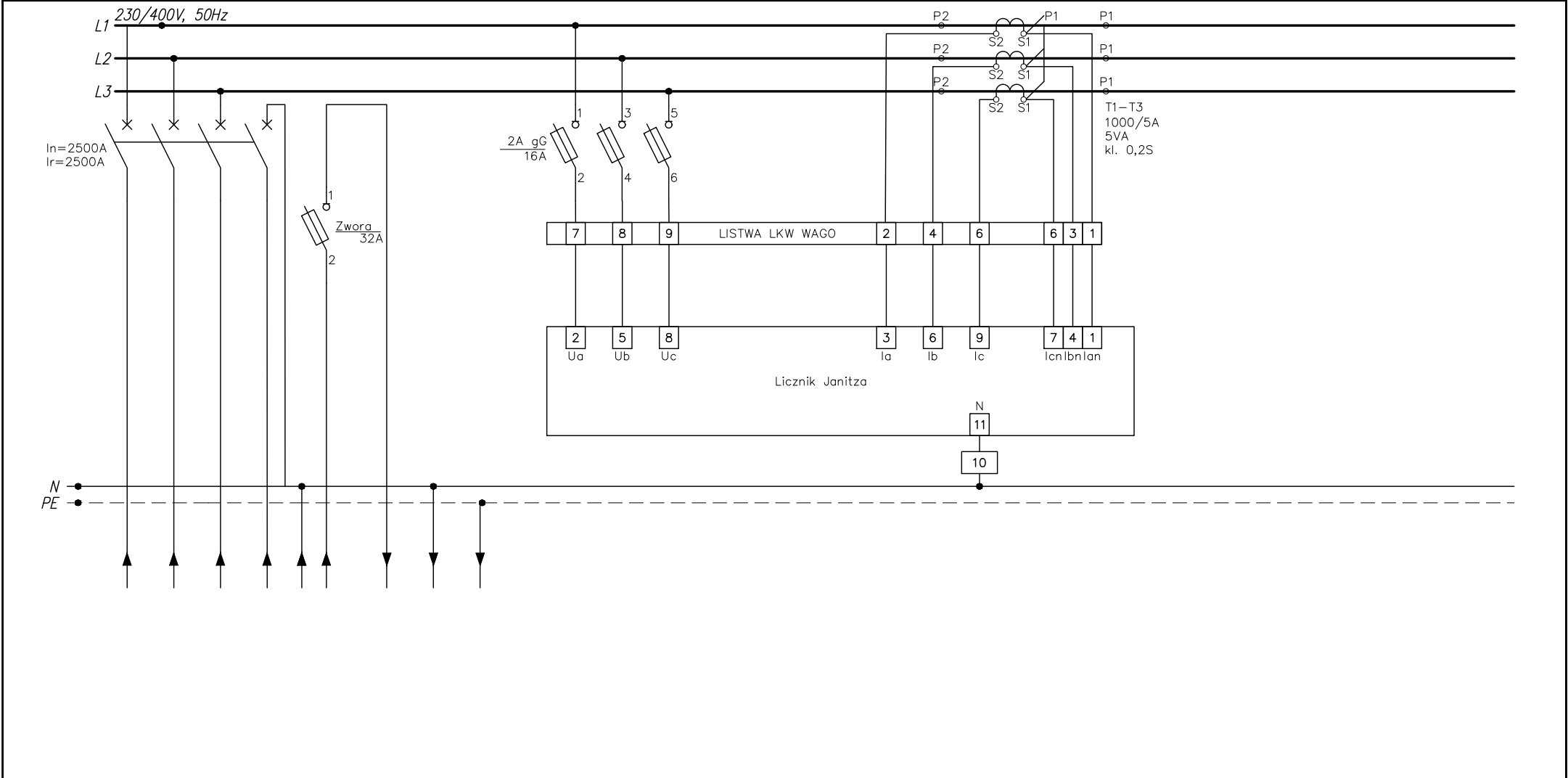

JSK ARCHITEKCI  
Sp. z o. o.  
ul. Żwirki i Wigury 18  
02-092, Warszawa  
tel. +48 22 660 30 00  
NIP: 9511897823  
REGON: 014844081  
e-mail: jsk@jskarchitekci.pl

Zleconodawca - Inwestor:  
Gmina Piekary Śląskie  
ul. Bytomaska 84, 42-940  
Piekary Śląskie

Nazwa i lokalizacja inwestycji:  
KOMPLEKS SPORTOWY W PIEKARACH ŚLĄSKICH, BUDOWA BASENU ZE SPA I  
STREFĄ FITNESS, HALI SPORTOWEJ ZE STRZELNICĄ SPORTOWĄ I GARAŻEM  
PODZIEMNYM, WRAZ Z ZAGOSPODAROWANIEM, TERENU ORAZ NIEZBĘDNĄ  
INFRASTRUKTURĄ TECHNICZNĄ PODZIEMNĄ ORAZ NADZIEMNĄ

branża: INSTALACJE ELEKTRYCZNE stadium: Projekt wykonawczy rewizja: A0

nazwa rysunku: Schemat rozdzielnicz RPV1

Funkcja	imię i nazwisko	podpis	
Projektant	mgr inż. Wojciech KOMPALA uprawnienia nr: 353/DOS/10	<i>Kompala</i>	data opracowania: 28/06/2024
Sprawdzający	mgr inż. Mateusz Biernacki uprawnienia nr: OPL/2079/PWBE/22	<i>Biernacki</i>	arkusz: 1/6

nr rys.: 245-PW-ELE-ABC-SCH-ZZ-1004-A0

ROZDZIELNICA RPV1  
Switchboard RPV1

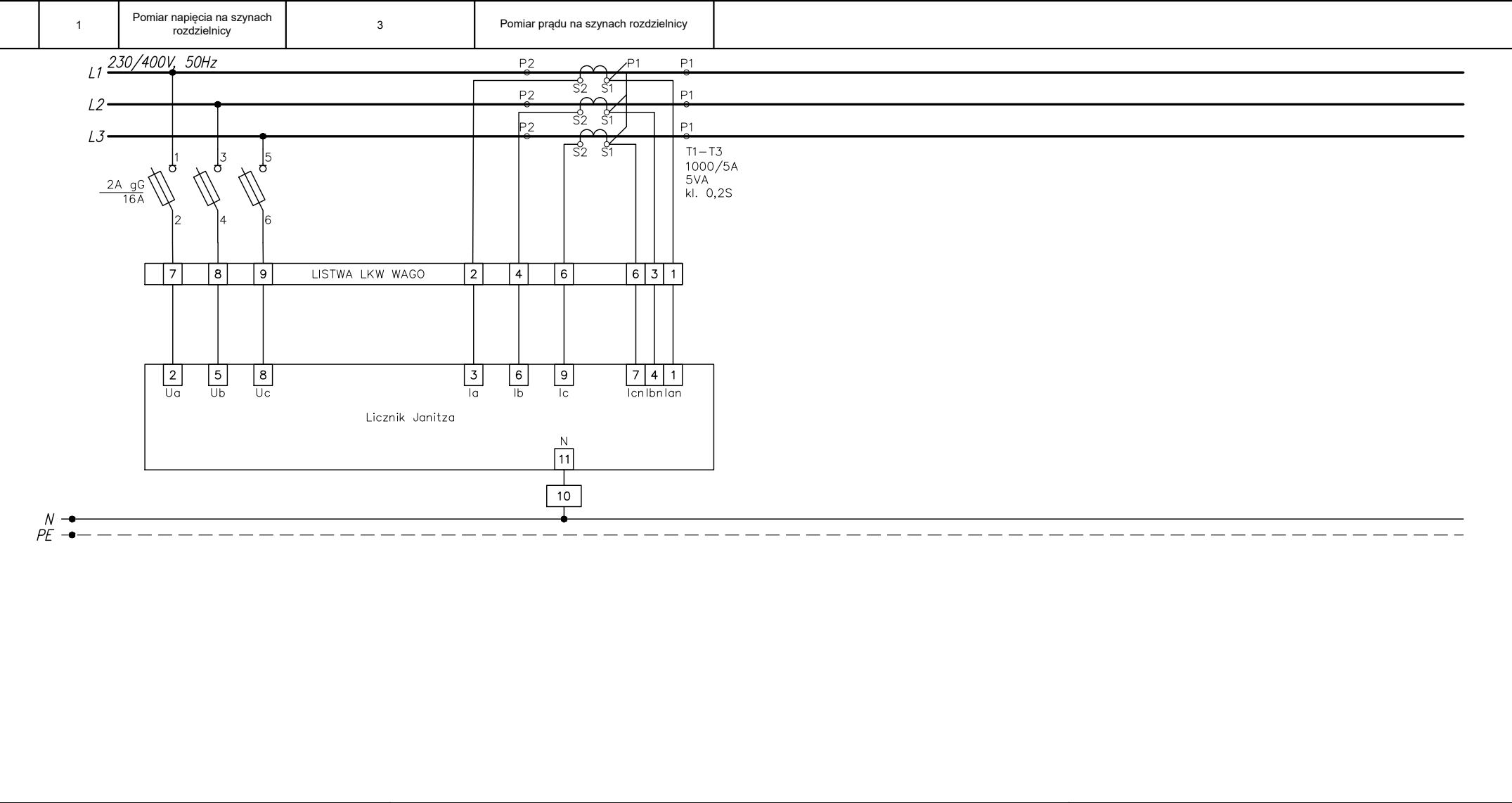

**JSK ARCHITEKCI**  
Sp. z o. o.  
ul. Żwirki i Wigury 18  
02-092, Warszawa  
tel. +48 22 660 30 00  
NIP: 9511897823  
REGON: 014844081  
e-mail: jsk@jskarchitekci.pl

Zleciodawca - Inwestor:  
Gmina Piekary Śląskie  
ul. Bytomaska 84, 42-940  
Piekary Śląskie

Nazwa i lokalizacja inwestycji:  
KOMPLEKS SPORTOWY W PIEKARACH ŚLĄSKICH, BUDOWA BASENU ZE SPA I  
STREFĄ FITNES, HALI SPORTOWEJ ZE STRZELNICĄ SPORTOWĄ I GARAŻEM  
PODZIEMNYM, WRAZ Z ZAGOSPODAROWANIEM, TERENU ORAZ NIEZBĘDNĄ  
INFRASTRUKTURĄ TECHNICZNĄ PODZIEMNĄ ORAZ NADZIEMNĄ

branża: INSTALACJE ELEKTRYCZNE

stadium: Projekt wykonawczy

rewizja: A0

nazwa rysunku: Schemat rozdzielnic RPV1

Funkcja	imię i nazwisko	podpis:	
Projektant	mgr inż. Wojciech KOMPALA uprawnienia nr: 353/DOS/10		data opracowania: 28/06/2024
Sprawdzający	mgr inż. Mateusz Biernacki uprawnienia nr: OPL/2079/PWBE/22		arkusz: 2/6

nr rys.: 245-PW-ELE-ABC-SCH-ZZ-1004-A0

ROZDZIELNICA RPV1  
Switchboard RPV1

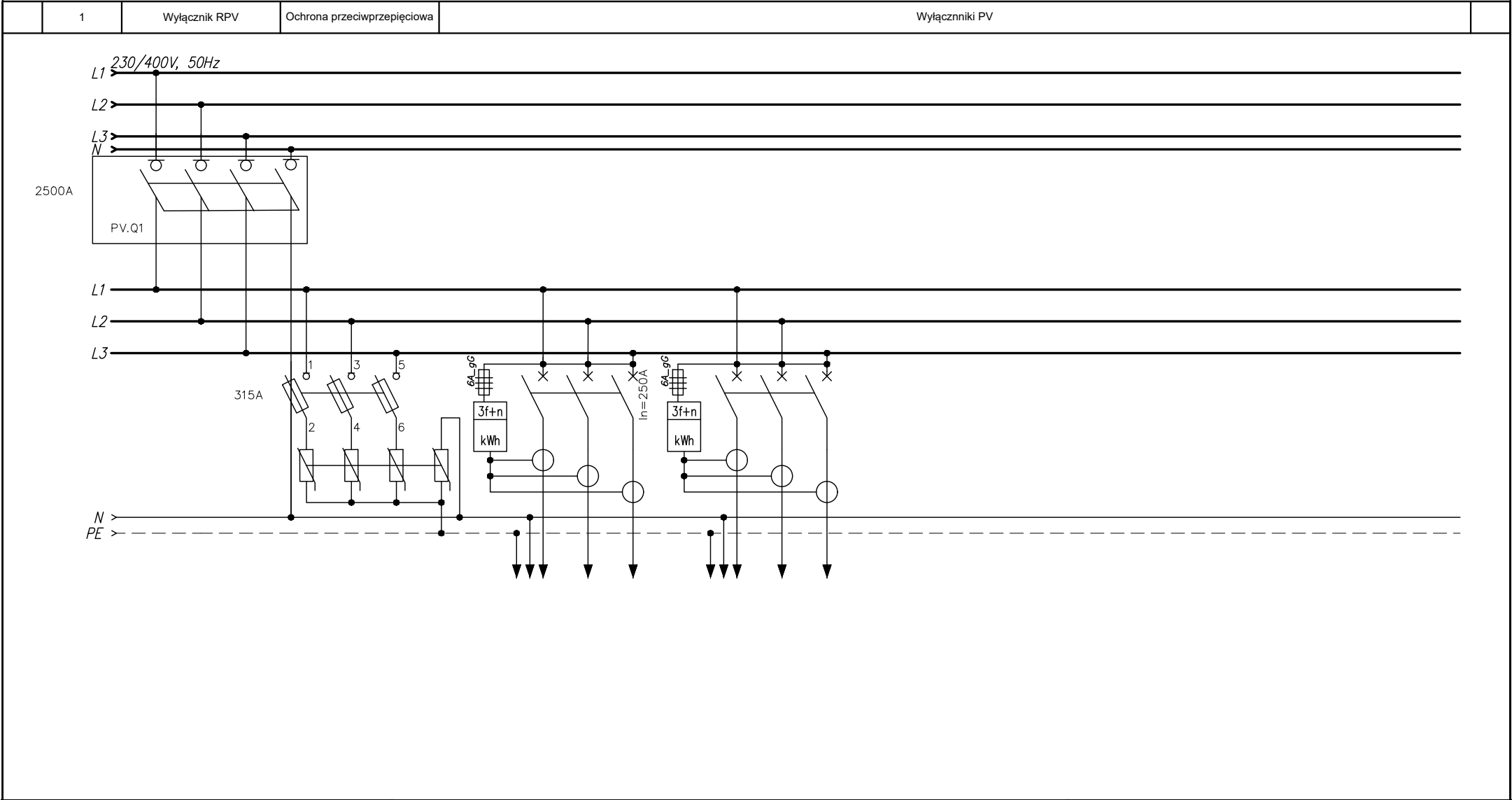

JSK ARCHITEKCI  
Sp. z o. o.  
ul. Żwirki i Wigury 18  
02-092, Warszawa  
tel. +48 22 660 30 00  
NIP: 9511897823  
REGON: 014844081  
e-mail: jsk@jskarchitekci.pl

Zleconiodawca - Inwestor:  
Gmina Piekary Śląskie  
ul. Bytomaska 84, 42-940  
Piekary Śląskie

Nazwa i lokalizacja inwestycji:  
KOMPLEKS SPORTOWY W PIEKARACH ŚLĄSKICH, BUDOWA BASENU ZE SPA I  
STREFĄ FITTNES, HALI SPORTOWEJ ZE STRZELNICĄ SPORTOWĄ I GARAŻEM  
PODZIEMNYM, WRAZ Z ZAGOSPODAROWANIEM, TERENU ORAZ NIEZBĘDNĄ  
INFRASTRUKTURĄ TECHNICZNĄ PODZIEMNĄ ORAZ NADZIEMNĄ

branża: INSTALACJE ELEKTRYCZNE

stadium: Projekt wykonawczy

rewizja: A0

nazwa rysunku: Schemat rozdzielnicy RPV1

Funkcja	imię i nazwisko	podpis:	data opracowania:
Projektant	mgr inż. Wojciech KOMPALA uprawnienia nr: 353/DOS/10		28/06/2024
Sprawdzający	mgr inż. Mateusz Biernacki uprawnienia nr: OPL/2079/PWBE/22		arkusz: 3/6

nr rys.: 245-PW-ELE-ABC-SCH-ZZ-1004-A0

ROZDZIELNICA RPV1  
Switchboard RPV1

1	Lampa szafy sterowniczej	Gniazdo elektryczne	Zasilanie dla zasilacza	8	9	10	11	12	13	14	15	16	17	18
---	--------------------------	---------------------	-------------------------	---	---	----	----	----	----	----	----	----	----	----

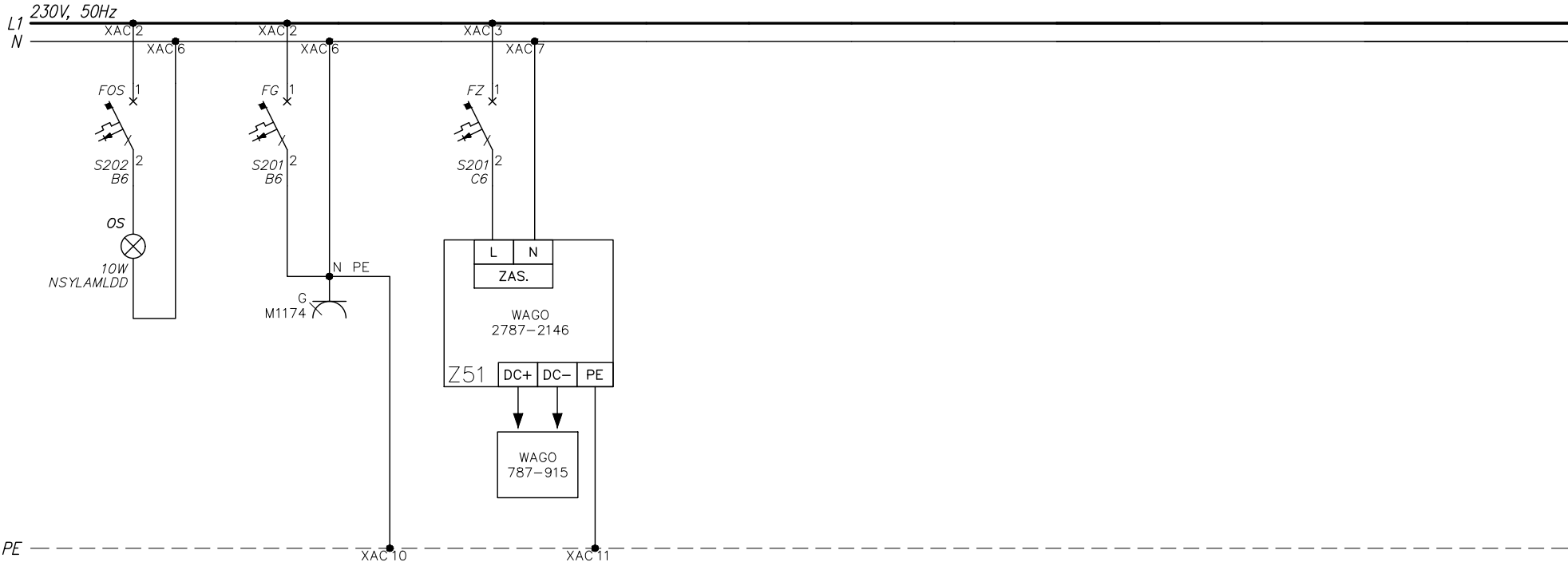

JSK ARCHITEKCI  
Sp. z o. o.  
ul. Żwirki i Wigury 18  
02-092, Warszawa  
tel. +48 22 660 30 00  
NIP: 9511897823  
REGON: 014844081  
e-mail: jsk@jskarchitekci.pl

Zlecienniodawca - Inwestor:  
Gmina Piekary Śląskie  
ul. Bytomaska 84, 42-940  
Piekary Śląskie

Nazwa i lokalizacja inwestycji:  
KOMPLEKS SPORTOWY W PIEKARACH ŚLĄSKICH, BUDOWA BASENU ZE SPA I  
STREFĄ FITNESS, HALI SPORTOWEJ ZE STRZELNICĄ SPORTOWĄ I GARAŻEM  
PODZIEMNYM, WRAZ Z ZAGOSPODAROWANIEM, TERENU ORAZ NIEZBĘDNĄ  
INFRASTRUKTURĄ TECHNICZNĄ PODZIEMNĄ ORAZ NADZIEMNĄ

branża:	INSTALACJE ELEKTRYCZNE	stadium:	Projekt wykonawczy	rewizja:	A0
---------	------------------------	----------	--------------------	----------	----

nazwa rysunku:  
Schemat rozdzielnicy RPV1

Funkcja	imię i nazwisko	podpis:	data opracowania:
Projektant	mgr inż. Wojciech KOMPALA uprawnienia nr: 353/DOS/10	<i>Kompala</i>	28/06/2024
Sprawdzający	mgr inż. Mateusz Biernacki uprawnienia nr: OPL/2079/PWBE/22	<i>Biernacki</i>	arkusz: 4/6

nr rys.:  
245-PW-ELE-ABC-SCH-ZZ-1004-A0

ROZDZIELNICA RPV1

Switchboard RPV1

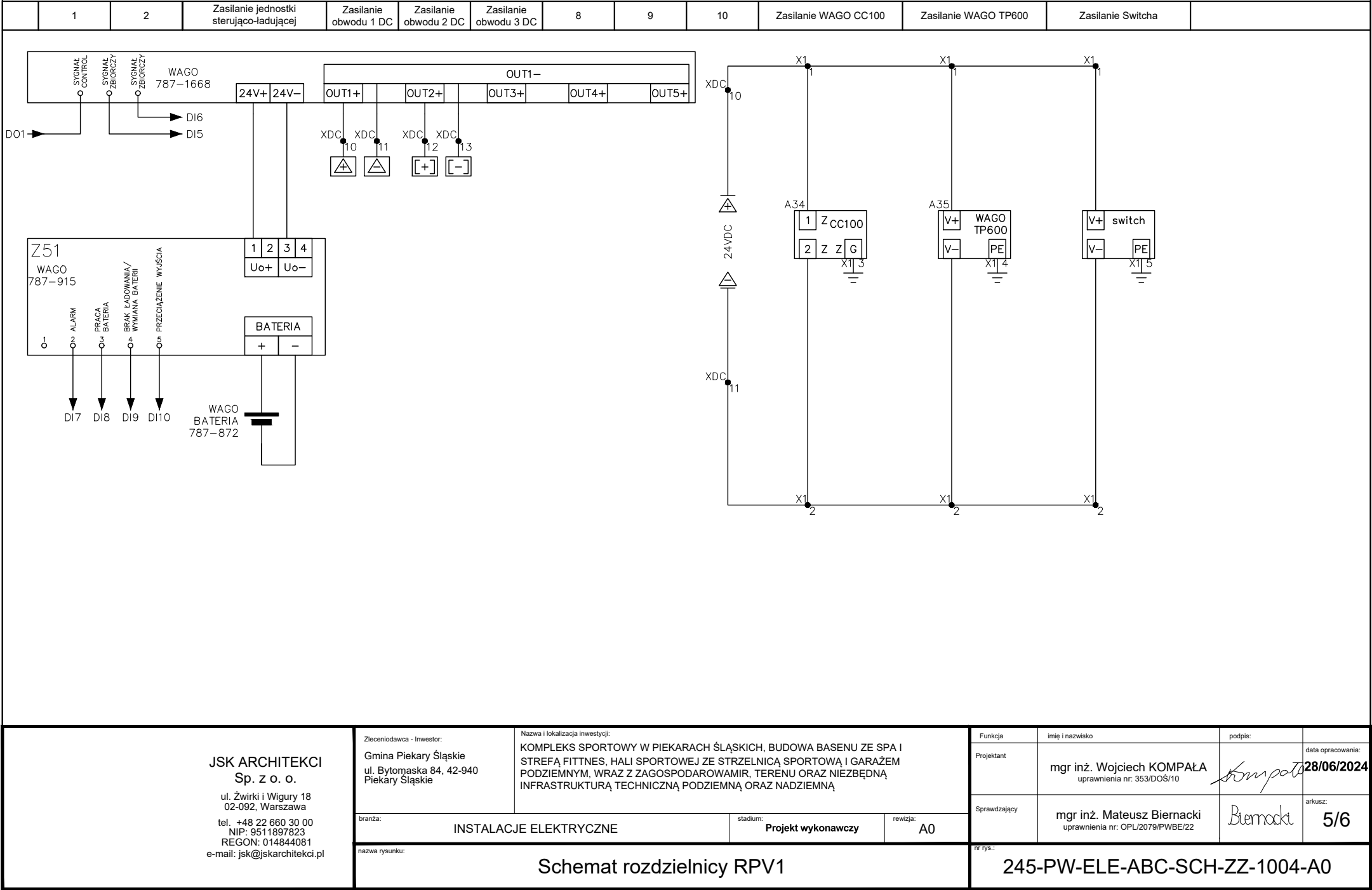

JSK ARCHITEKCI  
Sp. z o. o.

ul. Żwirki i Wigury 18  
02-092, Warszawa  
tel. +48 22 660 30 00  
NIP: 9511897823  
REGON: 014844081  
e-mail: jsk@jskarchitekci.pl

Zlecieniodawca - Inwestor:  
Gmina Piekary Śląskie  
ul. Bytomaska 84, 42-940  
Piekary Śląskie

Nazwa i lokalizacja inwestycji:  
KOMPLEKS SPORTOWY W PIEKARACH ŚLĄSKICH, BUDOWA BASENU ZE SPA I  
STREFĄ FITNESS, HALI SPORTOWEJ ZE STRZELNICĄ SPORTOWĄ I GARAŻEM  
PODZIEMNYM, WRAZ Z ZAGOSPODAROWANIEM, TERENU ORAZ NIEZBĘDNĄ  
INFRASTRUKTURĄ TECHNICZNĄ PODZIEMNĄ ORAZ NADZIEMNĄ

branża: INSTALACJE ELEKTRYCZNE

stadium: Projekt wykonawczy

rewizja: A0

nazwa rysunku: Schemat rozdzielnic RPV1

Funkcja	imię i nazwisko	podpis:	data opracowania:
Projektant	mgr inż. Wojciech KOMPALA uprawnienia nr: 353/DOS/10		28/06/2024
Sprawdzający	mgr inż. Mateusz Biernacki uprawnienia nr: OPL/2079/PWBE/22		arkusz: 5/6

nr rys.: 245-PW-ELE-ABC-SCH-ZZ-1004-A0

